

# Saarland

Statistisches  
Landesamt

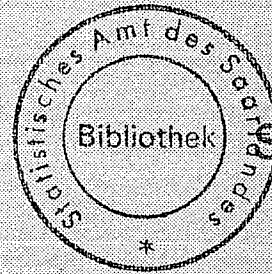

Statistische  
Berichte

G IV 3 - m 12/91

Ausgegeben im März 1992

Einzelpreis: 3,-

## Gastgewerbe im Dezember 1991

Vorläufige Ergebnisse

**Umsatz und Beschäftigung  
im saarländischen Gastgewerbe**  
Meßziffer: MD 1986 = 100

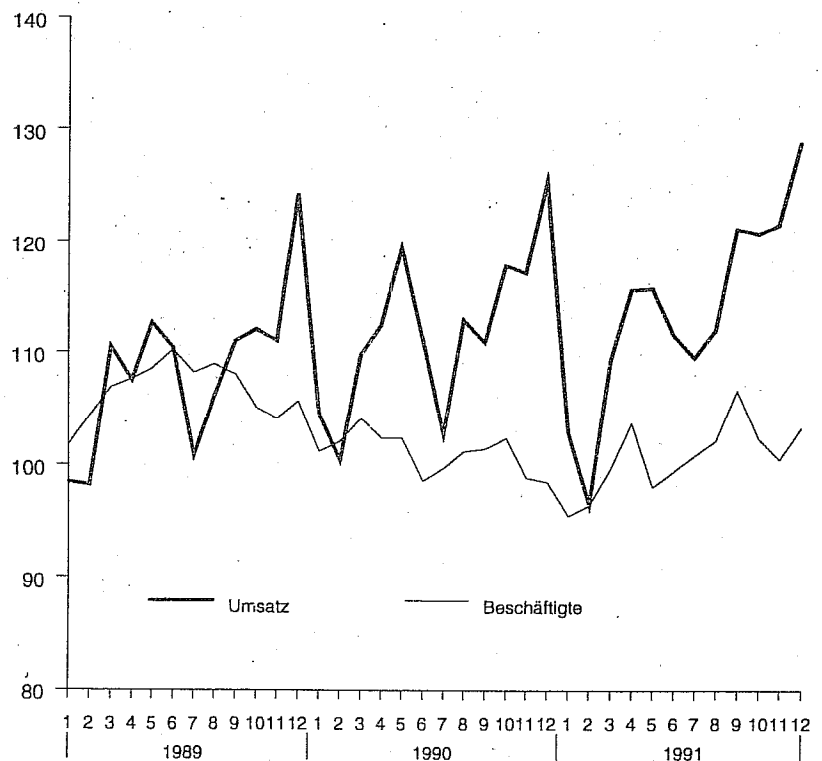

Herausgegeben vom:

Statistisches Landesamt  
Saarland

Hardenbergstr. 3, W-6600 Saarbrücken

Tel.: (0681) 505-935

Telefax: (0681) 505-921

Btx: \* 2039560 #

Nachdruck, auch auszugsweise, nur mit  
Quellenangabe gestattet

## Vorbemerkungen

Die laufende Statistik im Gastgewerbe dient vor allem der kurzfristigen Ermittlung von Indikatoren zur monatlichen Beobachtung der saisonalen und konjunkturellen Entwicklung im Bereich des Gastgewerbes.

Rechtsgrundlage für diese Repräsentativerhebung ist das "Gesetz über die Statistik im Handel und Gastgewerbe" (Handelsstatistikgesetz -HdtStatG) vom 10.11.1978, BGBl. I S. 1 733. Aus der im Jahre 1985 durchgeführten Totalerhebung, der Handels- und Gaststättenzählung, wurden ca. 400 Unternehmen im Saarland mit einem Jahresumsatz von mindestens 100 000 DM repräsentativ ausgewählt, die monatlich nach dem Umsatz sowie der Zahl der Voll- und Teilzeitbeschäftigten befragt werden. Als Bezugsgröße zur Maßzifferberechnung dienen die durchschnittlichen Monatsumsätze und die durchschnittliche Zahl der Voll- und Teilzeitbeschäftigten des Jahres 1986.

Diese Stichprobe auf der Basis 1986 = 100 löste die monatliche Gastgewerbeberichterstattung auf der Basis 1980 = 100 ab, die auf den Ergebnissen der Handels- und Gaststättenzählung 1979 beruhte.

Da die nachträglich eingehenden Meldungen im Interesse einer genauen Ergebnisdarstellung noch verarbeitet werden, können sich die vorliegenden Angaben noch ändern.

### 1. Umsatzentwicklung im Gastgewerbe nach Wirtschaftszweigen Dezember 1991

Nummer der Systematik <sup>1)</sup>	Wirtschaftsgliederung	Umsatz							
		Dezember 1991	Dezember 1990	November 1991	Jan. - Dez. 1991	Dezember 1991	Dezember 1990	November 1991	Jan. - Dez. 1991
		in jeweiligen Preisen				in Preisen des Basisjahres			
711 11	Hotels	130,3	131,3	123,6	123,8	104,3	111,2	99,4	101,5
711	Beherbergungsgewerbe	129,3	126,2	123,5	124,0	103,6	106,9	99,4	101,7
713 11	Speisewirtschaften	143,8	141,6	128,9	120,5	125,8	129,1	113,0	107,1
713 91	Schankwirtschaften	121,2	118,5	120,0	106,6	106,0	108,0	105,2	94,8
713	Gaststättengewerbe	129,9	125,5	122,2	113,7	113,7	114,4	107,2	101,1
715	Kantinen	99,2	103,9	109,1	99,5	86,8	94,7	95,7	88,5
71	Gastgewerbe	128,8	124,9	121,9	114,5	111,5	112,8	105,8	100,7

### 2. Umsatzentwicklung im Gastgewerbe nach Wirtschaftszweigen Dezember 1991 in Prozent

Nummer der Systematik 1)	Wirtschaftsgliederung	Veränderung der Umsatzwerte					
		Dezember 1991 gegenüber		Dez. u. Nov. 1991 gegenüber	Jan. - Dez. 1991 gegenüber	Dezember 1991 gegenüber	Jan. - Dez. 1991 gegenüber
		Dez. 1990	Nov. 1991	Dez. u. Nov. 1990	Jan. - Dez. 1990	Dezember 1990	Jan. - Dez. 1990
		in jeweiligen Preisen				in Preisen des Basisjahres 1986 = 100	
711 11	Hotels	-0,8	5,4	-3,1	1,3	-6,2	-4,0
711	Beherbergungsgewerbe	2,5	4,7	0,0	2,5	-3,1	-2,9
713 11	Speisewirtschaften	1,5	11,6	3,1	1,4	-2,5	-2,5
713 91	Schankwirtschaften	2,2	1,0	4,0	2,5	-1,9	-1,4
713	Gaststättengewerbe	3,5	6,3	5,3	2,2	-0,6	-1,6
715	Kantinen	-4,5	-9,1	-4,2	-2,6	-8,3	-6,3
71	Gastgewerbe	3,1	5,6	4,3	2,1	-1,1	-1,9

### 3. Entwicklung der Beschäftigtenzahl im Gastgewerbe nach Wirtschaftszweigen Dezember 1991

Nummer der Systematik 1)	Wirtschaftsgliederung	Beschäftigte			Veränderung der Beschäftigtenzahl								
		ins- gesamt	davon		insgesamt	davon				ins- gesamt	davon		
			Voll- beschäf- tigte	Teil- zeit- be- schäf- tigte		Vollbeschäftigte	Teilzeitbesch.	Voll- besch. Teilzeit- besch.					
			Dezember 1991 gegenüber						Januar - Dezember 1991 gegenüber Januar - Dezember 1990				
			Dezember 1991			Dez. 1990	Nov. 1991	Dez. 1990				Nov. 1991	Dez. 1990
1986 = 100			Prozent										
711 11	Hotels	103,3	92,4	123,0	1,6	1,4	-0,8	0,3	5,0	3,0	0,2	-2,2	3,7
711	Beherbergungsgewerbe	105,6	95,4	120,2	3,3	-0,3	-0,9	-1,5	8,5	1,1	1,2	-1,5	4,5
713 11	Speisewirtschaften	100,3	103,5	97,4	-4,7	-0,2	2,3	0,4	-10,5	-0,9	-5,6	-2,4	-8,4
713 91	Schankwirtschaften	103,4	91,6	114,8	7,7	5,9	-3,7	-	18,6	10,9	4,3	1,7	6,8
713	Gaststättengewerbe	102,7	97,0	107,7	2,2	3,4	1,1	-0,2	3,1	6,5	-0,9	-0,1	-1,7
715	Kantinen	110,9	97,2	122,9	2,9	3,9	-5,4	-5,9	9,6	12,0	1,1	0,3	1,8
71	Gastgewerbe	103,3	96,7	109,4	2,4	3,0	0,6	-0,5	3,9	6,1	-0,6	-0,3	-0,9

1) Systematik der Wirtschaftszweige, Ausgabe 1979.